



# COVA CLAUDIO & FIGLI GOMME snc

Ricostruzione gomme  
Vendita gomme e cerchi nuovi per carrelli elevatori  
Applicazioni tecniche della gomma

le Gomme che Cerchi



## LISTINO LUGLIO 2011



Casalmaggiore (CR) - 26041 Via Lamari, 15 - Tel. 0375 42186 - Fax 0375 200940  
Registro Imprese, Cod.Fisc. e Part. IVA: 01021030190

Web: [www.covaclaudiogomme.it](http://www.covaclaudiogomme.it) - E-mail: [info@covaclaudiogomme.it](mailto:info@covaclaudiogomme.it)

**REturn**  
parco cerchi da rotazione

# ***Indice Generale***

GOMME SUPERELASTICHE RICOPERTE "100% COVA"	<b>pag. 1</b>
GOMME SUPERELASTICHE RICOPERTE TRADE WORK ANTITRACCIA	<b>pag. 2</b>
GOMME SUPERELASTICHE NUOVE ORCA	<b>pag. 3</b>
GOMME SUPERELASTICHE NUOVE BERGOUGNAN ELITE XP	<b>pag. 4</b>
GOMME PNEUMATICHE RADIALI MICHELIN XZM	<b>pag. 5</b>
GOMME PNEUMATICHE CONVENZIONALI COMPLETE TRELLEBORG T-800	<b>pag. 6</b>
GOMME PNEUMATICHE CONVENZIONALI COMPLETE TRELLEBORG T-900	<b>pag. 7</b>
CONTRIBUTO SMALTIMENTO GOMME E ANELLI CUSHION	<b>pag. 8</b>
CERCHI NUOVI	<b>pag. 9</b>
CERCHI NUOVI 20" - 24"	<b>pag. 10</b>
CERCHIETTI DI TENUTA - RIFLANGIATURE CERCHI -	
MOZZI PORTACUSHION NUOVI	<b>pag. 11</b>
ANELLI CUSHION NUOVI TRELLEBORG Zst (in pollici)	<b>pag. 12</b>
ANELLI IN GOMMA PIENA Zdg (base intreccio d'acciaio) e K (conici)	<b>pag. 14</b>
ANELLI IN GOMMA PIENA TRELLEBORG Zst (millimetrici)	<b>pag. 16</b>
ANELLI IN VULKOLLAN E POLIURETANO	<b>pag. 18</b>
RUOTE E RULLI PER TRANSPALLET	<b>pag. 19</b>
RIVESTIMENTI E RUOTE COMPLETE	<b>pag. 20</b>
Condizioni generali	<b>pag. 21</b>

# GOMME SUPERELASTICHE RICOPERTE "100% COVA"



Sezione	Dimensione diametro totale mm.	Capacità di carico a		Listino Euro	
		ruota portante	ruota direttrice	copertura standard	copertura plus
4.00-8	406	950	730	101,00	107,00
5.00-8	458	1415	1090	107,00	114,00
15X4.5-8	377	1040	800	104,00	110,00
16X6-8	417	1455	1120	130,00	136,00
18X7-8	453	2145	1650	151,00	156,00
18X9-8	457	2470	1900		
140/55-9	380	1170	900		160,00
6.00-9	529	1885	1450	193,00	205,00
7.00-9	576	2340	1800		
21X8-9	524	2755	2120	276,00	288,00
23X5	622	1495	1150		
25X6	666	2210	1700		
23X9-10	583	3445	2650	364,00	385,00
200/50-10	454	2470	1900	203,00	213,00
6.50-10	576	2340	1800	282,00	288,00
7.50-10	632	3070	2360	410,00	434,00
560X165-11	576	2340	1800		
7.00-12	657	2920	2240	351,00	370,00
23X10-12	583	3770	2900	487,00	509,00
27X10-12	676	3900	3000	528,00	552,00
200-15	715	3150	2425		
250-15	720	4750	3650	528,00	555,00
300-15	823	5840	4500	760,00	789,00
28X12.5-15	685	5040	3875	717,00	746,00
355/65-15	823	7800	6000	853,00	892,00
400/60-15	823	8970	6900	979,00	1.025,00
7.00-15	731	3545	2725	447,00	469,00
7.50-15	757	3900	3000	609,00	638,00
8.15-15 (28X9X15)	693	3770	2900	512,00	539,00
8.25-15	819	4750	3650	660,00	687,00
680X180-15	731	3545	2725		
355/50-20	823	8990	6915		
7.50-20	903	4000	3270	760,00	
8.25-20	951	4400	3675	743,00	
9.00-20	992	5340	4450	776,00	
10.00-20	1029	6000	5000	825,00	
11.00-20	1060	6250	5500	1.138,00	
12.00-20	1098	7500	6250	1.188,00	

# GOMME SUPERELASTICHE RICOPERTE "TRADE WORK" ANTITRACCIA / BIANCHE



Sezione	Dimensione diametro totale mm.	Capacità di carico a		Listino Euro	
		ruota portante	ruota direttrice	copertura standard	copertura plus
4.00-8	406	950	730	119,00	130,00
5.00-8	458	1415	1090	152,00	163,00
15X4.5-8	377	1040	800	135,00	147,00
16X6-8	417	1455	1120	165,00	176,00
18X7-8	453	2145	1650	203,00	214,00
18X9-8	457	2470	1900	319,00	329,00
140/55-9	380	1170	900		231,00
6.00-9	529	1885	1450	250,00	263,00
21X8-9	524	2755	2120	368,00	382,00
23X5	622	1495	1150	319,00	
25X6	666	2210	1700	343,00	
23X9-10	583	3445	2650	442,00	461,00
200/50-10	454	2470	1900	278,00	298,00
6.50-10	576	2340	1800	342,00	361,00
7.50-10	632	3070	2360	475,00	492,00
560X165-11	576	2340	1800	419,00	
7.00-12	657	2920	2240	415,00	438,00
23X10-12	583	3770	2900	541,00	565,00
27X10-12	676	3900	3000	563,00	586,00
200-15	715	3150	2425	613,00	644,00
250-15	720	4750	3650	636,00	665,00
28X12.5-15	685	5040	3875	968,00	991,00
7.00-15	731	3545	2725	565,00	597,00
7.50-15	757	3900	3000	648,00	675,00
8.15-15 (28X9X15)	693	3770	2900	622,00	653,00
8.25-15	819	4750	3650	789,00	819,00
680X180-15	731	3545	2725	584,00	

MISURE NON PRESENTI A LISTINO A RICHIESTA

# COPERTURE SUPERELASTICHE NUOVE

La copertura Orca è stata sviluppata con la tecnologia più avanzata. Mescole di qualità ed una scolpitura moderna ed altamente funzionale garantiscono un prodotto aggiornato con vantaggi economici:

- lunga durata
- basso consumo di energia
- eccellente resistenza alla lacerazione

- **GOMMA NATURALE**
- **OTTIMA RESISTENZA A FATICA**
- **ELEVATA STABILITA'**
- **MASSIMA SICUREZZA**
- **ADERENZA E TRAZIONE OTTIMALI**



## ORCA

**SVILUPPATE DA TRELLEBORG**  
**MESCOLE DI QUALITA' SUPERIORE**  
**ELEVATA AFFIDABILITA'**  
**IMPIEGABILE IN APPLICAZIONI INDUSTRIALI**  
**DISPONIBILE IN UN'AMPIA GAMMA DI MISURE**

Sezione	Dimensioni mm.		Listino	
	diametro	larghezza	Orca normale	Orca plus
	totale	totale	Euro	Euro
4.00-8	398	94	148,00	155,00
5.00-8	452	114	198,00	205,00
15x4.5-8	373	110	145,00	163,00
16x6-8	409	143	196,00	200,00
18x7-8	445	147	237,00	247,00
6.00-9	520	130	304,00	319,00
140/55X9	377	131	214,00	222,00
21x8-9	514	180	429,00	446,00
6.50-10	568	153	424,00	444,00
200/50-10	450	175		313,00
23x9-10	574	187	502,00	527,00
7.00-12	646	163	559,00	587,00
23x10-12	570	219	572,00	595,00
27x10-12	670	235	804,00	844,00
250-15	709	206	768,00	806,00
300-15	807	244	1.101,00	1.150,00
7.00-15	717	162	714,00	745,00
7.50-15	743	186	732,00	764,00
28x9-15 (8.15-15)	680	200	649,00	681,00
8.25-15	803	192	977,00	1.026,00
355/65-15	809	260	1.361,00	1.421,00

# COPERTURE SUPERELASTICHE NUOVE

## BERGOUGNAN ELITE XP

Sezione	Dimensioni mm.		Elite XP Euro	Elite LOC XP Euro
	largh. totale	diametro totale		
3.00-4	84	250	135,30	
4.00-4	93	305	139,90	
4.00-8	104	405	151,10	158,80
5.00-8	123	460	202,00	212,20
15x4.1/2-8 (125/75-8)	115	376	139,00	146,10
16x6-8 (150/75-8)	155	409	202,00	212,20
18x7-8 (180/70-8)	157	457	261,10	274,20
140/55X9	132	380	223,30	234,50
6.00-9	139	525	295,40	310,20
21x8-9 (200/75-9)	180	515	405,60	426,00
6.50-10	158	575	363,00	381,30
7.50X10	171	632	589,70	619,30
23x9-10 (225/75-10)	198	584	493,40	518,20
200/50-10	195	457	336,20	353,10
7.00-12	170	651	499,00	524,00
23x10-12 (250/60-12)	233	584	674,80	708,70
27x10-12 (250/75-12)	240	676	731,20	767,80
250-15 (250/70-15)	215	709	767,20	805,70
300-15 (315/70-15)	248	805	1.043,00	1.095,20
355/65-15 (350-15)	293	805	1.317,80	1.383,80
7.00-15	175	728	658,20	691,10
7.50-15	193	745	721,10	
28x9-15 (8.15-15) (225/75-15)	210	694	716,50	752,40
28x12.1/2-15 (355/45-15)	287	709	1.063,30	1.116,50
8.25-15 (6.5)	200	807	969,10	1.017,60
750-16	207	765	1.391,80	
9.00X20	220	974	1.422,40	
10.00-20 (8.0)	250	1006	1.580,70	
11.00X20	260	1080	2.061,70	
12.00-20 (8.0)	260	1090	2.029,40	

### NON MARKING

Miscela speciale antitraccia - bianche



30%

### CUT RESISTANT

Alta resistenza ai tagli

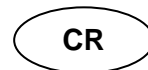

10%

### ELECTRICALLY CONDUCTING

Antistatico per aree a rischio di esplosioni



25%

### HIGH LOAD

Alta portata



10%

# GOMME PNEUMATICHE RADIALI

# MICHELIN

## XZM

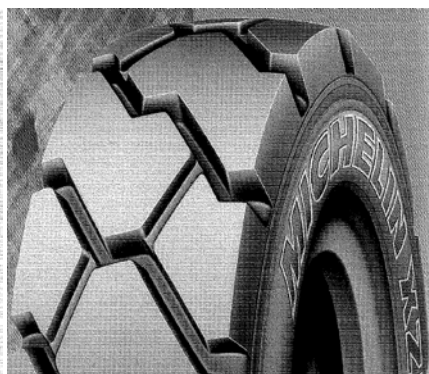

## MOVIMENTAZIONE INDUSTRIALE

DESCRIZIONE	DISEGNO	CLASSIFICAZIONE	LISTINO EURO
5.00 R 8	XZM TL	M1	<b>179,00</b>
150/75 R 8 (16X6X8)	XZM TL	M1	<b>159,00</b>
180/70 R 8 (18X7X8)	XZM TL	M1	<b>213,00</b>
200/75 R 9 (21X8X9)	XZM TL	M1	<b>287,00</b>
6.00 R 9	XZM TL	M1	<b>232,00</b>
6.50 R 10	XZM TL	M1	<b>293,00</b>
222/75 R 10 (23X9X10)	XZM TL	M1	<b>419,00</b>
250/60 R 12 (23X10R12)	XZM TL	M1	<b>534,00</b>
7.00 R 12	XZM TL	M1	<b>376,00</b>
250/75 R 12 (27X10X12)	XZM TL	M1	<b>624,00</b>
7.00 R 15	XZM TL	M1	<b>431,00</b>
7.50 R 15	XZM TL	M1	<b>496,00</b>
8.25 R 15	XZM TL	M1	<b>644,00</b>
225/75 R 15 (28X9X15)	XZM TL	M1	<b>557,00</b>
250/70 R 15 (250X15)	XZM TL	M1	<b>617,00</b>
315/70 R 15 (300X15)	XZM TL	M1	<b>888,00</b>
355/65 R 15	XZM TL	M1	<b>1.231,00</b>
9.00 R 20	XZM TL	M2	<b>A.R.</b>
10.00 R 20	XZM TL	M2	<b>A.R.</b>
11.00 R 20	XZM TL	M2	<b>A.R.</b>
12.00 R 20	XZM TL	M2	<b>A.R.</b>
12.00 R 24	STABIL'X XZM TL	M3	<b>A.R.</b>
14.00 R 24	STABIL'X XZM TL	M3	<b>A.R.</b>

PREZZI PER CAMERE D'ARIA, FLAPS E KIT PER MONTAGGIO TUBELESS(TBS)  
A RICHIESTA

## GOMME PNEUMATICHE CONVENZIONALI COMPLETE DI CAMERA D'ARIA E FLAP

La gamma di pneumatici **TRELLEBORG** è stata sviluppata per impieghi gravosi su carrelli elevatori e veicoli industriali. Questa linea di pneumatici offre agli utilizzatori una ulteriore gamma di prodotti affiancando le coperture in gomma piena superelastiche e la produzione in poliuretano. Una scolpitura profonda del battistrada conferisce una aderenza ed una trazione ottimale in qualsiasi condizione d'uso. Alta stabilità e massima sicurezza sono assicurati da una carcassa a tele incrociate diagonali. Alta robustezza della struttura interna per buona resistenza alla fatica e migliorato comfort.

- \* GOMMA NATURALE
- \* BUONA RESISTENZA ALLA FATICA
- \* ALTA STABILITA'
- \* MASSIMA SICUREZZA
- \* OTTIMA ADERENZA E TRAZIONE



## TRELLEBORG T-800

- \* TECNOLOGIA TRELLEBORG
- \* MESCOLA ALTA QUALITA'
- \* ALTA AFFIDABILITA'
- \* SPECIFICO PER APPLICAZIONI INDUSTRIALI
- \* OTTIMO RAPPORTO PREZZO/QUALITA'

Misura	Tele	Cerchio	Prezzo	Capacità di carico carrello elevatore fino a 25 km/h		Pressione di esercizio	Dimensioni di esercizio		Peso kg
			Euro	Ant.	Post.	Bar	Largh.	Diam.est	
5.00-8	10	3.00	<b>108,30</b>	1415	1090	10.00	134	465	6,2
18x7-8	16	4.33	<b>147,00</b>	2145	1650	10.00	160	453	9,5
6.00-9	12	4.00	<b>147,00</b>	1885	1450	10.00	155	540	9,7
21x8-9	14	6.00	<b>237,30</b>	2535	1950	9.00	198	546	14,0
6.50-10	10	5.00	<b>191,70</b>	1950	1500	7.75	183	597	11,1
23x9-10	20	6.50	<b>331,40</b>	3445	2650	10.00	228	585	22,1
7.00-12	14	5.00	<b>255,20</b>	2755	2120	9.00	196	685	16,0
27x10-12	14	8.00	<b>399,90</b>	3545	2725	7.00	245	691	28,9
7.00-15	14	5.50	<b>313,60</b>	3310	2545	9.25	190	755	21,2
28x9-15	14	7.00	<b>373,10</b>	3900	3000	10.00	217	722	23,7
8.25-15	14	6.50	<b>472,10</b>	4225	3250	8.00	255	834	30,5
250-15	20	7.50	<b>560,40</b>	5135	3950	10.00	240	760	36,7
300-15	20	8.00	<b>716,00</b>	6275	4825	9.30	290	840	44,7



# TRELLEBORG T-900

- \* PROGETTATO PER IMPIEGHI GRAVOSI IN TUTTE LE APPLICAZIONI
- \* MESCOLA DEL BATTISTRADA DI ALTA QUALITA' PER LUNGA DURATA E RESISTENZA
- \* LARGA IMPRONTA A TERRA PER STABILITA' E TRAZIONE INCREMENTATI
- \* FIANCHI RINFORZATI E PROTETTI CONTRO IMPATTI LATERALI
- \* TALLONI RINFORZATI PER PROTEGGERE CERCHIO E FLANGIA
- \* ECCELLENTE SCORREVOLEZZA

Misura	Tele	Cerchio	Prezzo	Capacità di carico carrello elevatore fino a 25 km/h		Pressione di esercizio		Dimensioni di esercizio		Peso kg
				Euro	Ant.	Post.	PSI	Bar	Largh.	
5.00-8	10	3.00	<b>129,20</b>	1415	1090	145	10.00	135	463	6,9
18x7-8	16	4.33	<b>178,70</b>	2145	1650	145	10.00	165	462	10,0
6.00-9	12	4.00	<b>179,80</b>	1885	1450	145	10.00	160	543	10,9
6.50-10	12	5.00	<b>234,30</b>	2145	1650	130	9.00	182	590	14,0
23x9-10	20	6.50	<b>404,80</b>	3445	2650	145	10.00	245	600	25,5
7.00-12	14	5.00	<b>312,50</b>	2755	2120	131	9.00	191	680	18,9
23x10-12	16	8.00	<b>449,30</b>	3220	2720	142	9.75	250	600	25,2
23x10-12	20	8.00	<b>499,80</b>	3770	2900	145	10.00	250	600	26,7
27x10-12	16	8.00	<b>488,00</b>	3900	3000	116	8.00	250	685	28,7
7.00-15	14	5.50	<b>383,10</b>	3310	2545	134	9.25	200	756	24,3
7.50-15	14	6.00	<b>507,90</b>	3640	2800	134	9.25	215	785	28,4
28x9-15	14	7.00	<b>456,30</b>	3900	3000	145	10.00	225	713	26,2
8.25-15	14	6.50	<b>575,20</b>	4225	3250	116	8.00	246	840	36,9
250-15	20	7.50	<b>686,20</b>	5135	3950	145	10.00	240	738	36,1
300-15	20	8.00	<b>873,60</b>	6275	4825	135	9.30	288	836	47,9
9.00-20	14	7.00	<b>1.070,90</b>	5375	4450	130	9.00	265	1015	62,9
10.00-20	16	7.50	<b>1.279,10</b>	6000	5000	130	9.00	294	1080	75,2
11.00-20	18	8.00	<b>1.415,90</b>	7500	6250	145	10.00	306	1110	86,0
12.00-20	20	8.50	<b>1.579,50</b>	8250	6850	145	10.00	325	1145	101,3
12.00-20	24	8.50	<b>1.656,90</b>	8850	7470	150	10.30	325	1145	104,7
12.00-24	20	8.50	<b>2.328,00</b>	9000	7500	145	10.00	320	1245	120,5
14.00-24	28	10.00	<b>3.347,10</b>	11000	9175	131	9.00	380	1360	160,0

# CONTRIBUTO SMALTIMENTO

## GOMME SUPERELASTICHE E PNEUMATICHE

MISURA	PREZZO
8 "	€ 3,00
9"	€ 5,50
10"	€ 7,50
12"	€ 10,50
15"	€ 15,50

## ANELLI CUSHION

MISURA DIAMETRO INTERNO O CALETTAMENTO	PREZZO
203	€ 2,50
254	€ 3,00
267	€ 3,00
286	€ 3,50
308	€ 3,50
381	€ 5,50
406	€ 6,50
508	€ 10,00
559	€ 12,00

Per coperture superelastiche, pneumatiche e anelli cushion con misure superiori alle sopracitate, lo smaltimento verrà addebitato in base al peso (quotazione a richiesta)

# CERCHI NUOVI



Sezione gomma	Misura cerchio	Cerchio Singolo		Cerchio Gemellato	
		senza cerchietti	completo di cerchietti	senza cerchietti	completo di cerchietti
4.00-4	2.50C-4	52,00	scomponibile		
4.00-8	3.00D-8	113,00	125,00	143,00	156,00
5.00-8	3.00D-8	113,00	125,00	143,00	156,00
15X4.5-8	3.00D-8	113,00	125,00	143,00	156,00
16X6-8	4.33R-8	117,00	130,00	149,00	162,00
18X7-8	4.33R-8	117,00	130,00	149,00	162,00
18X9-8	7X8	163,00	176,00		
600-9	4.00E-9	121,00	136,00	156,00	181,00
21X8-9	6.00E-9	131,00	148,00	165,00	181,00
6.50-10	5.00F-10	119,00	136,00	174,00	190,00
7.50x10	5.50F10	143,00	157,00	186,00	213,00
23X9-10	6.50F-10	132,00	149,00	180,00	197,00
200/50-10	6.50F-10	132,00	149,00	180,00	197,00
7.00-12	5.00S-12	164,00	184,00	216,00	238,00
8.25-12	5.00S-12	164,00	184,00	216,00	238,00
23X10-12	8.00G-12	179,00	200,00	233,00	253,00
27X10-12	8.00G-12	179,00	200,00	233,00	253,00
315/45-12	10.00G-12	227,00	248,00	281,00	302,00
7.00-15	5.5-15	170,00	193,00	246,00	269,00
200-15	6.5-15	204,00	224,00	262,00	285,00
7.50-15	6.5-15	204,00	224,00	262,00	285,00
8.25X15	6.5-15	204,00	224,00	262,00	285,00
8.15X15	7.0-15	212,00	234,00	283,00	306,00
250-15	7.0-15	212,00	234,00	283,00	306,00
250-15	7.5-15	230,00	249,00	293,00	310,00
300-15	8.0-15	235,00	255,00	301,00	322,00
355/65-15	9.75-15	273,00	293,00	354,00	373,00
400/60X15	11.0X15	334,00	358,00	394,00	418,00

# CERCHI

## NUOVI



Misura Gomma	Misura Cerchio	Cerchio singolo attacco Dayton	Cerchio Singolo con foratura a richiesta	Cerchio Gemellato disco senza asole 10 fori internazionali	Cerchio Gemellato disco senza asole foratura a richiesta
		<b>3 pezzi pneu/solid</b>	<b>3 pezzi pneu/solid</b>	<b>3 pezzi pneu/solid</b>	<b>3 pezzi pneu/solid</b>
8.25X20	<b>6.5x20</b>	125,00	315,00	203,00	393,00
9.00X20	<b>7.0X20</b>	135,00	339,00	223,00	417,00
10.00X20	<b>7.0X20</b>	135,00	339,00	223,00	417,00
9.00X20	<b>7.5X20</b>	146,00	352,00	236,00	429,00
10.00X20	<b>7.5X20</b>	146,00	352,00	236,00	429,00
10.00X20	<b>8.0X20</b>	151,00	363,00	253,00	442,00
12.00X20	<b>8.0X20</b>	151,00	363,00	253,00	442,00
12.00X20	<b>8.5x20</b>	158,00	396,00	290,00	455,00
		<b>4 pezzi solid/pneus</b>	<b>4 pezzi solid/pneus</b>	<b>4 pezzi solid/pneus</b>	<b>4 pezzi solid/pneus</b>
8.25X20	<b>6.5x20</b>		387,00	464,00	469,00
9.00X20	<b>7.0X20</b>		416,00	493,00	499,00
10.00X20	<b>7.0X20</b>		416,00	493,00	499,00
9.00X20	<b>7.5X20</b>		433,00	510,00	515,00
10.00X20	<b>7.5X20</b>		433,00	510,00	515,00
10.00X20	<b>8.0X20</b>		453,00	530,00	535,00
12.00X20	<b>8.0X20</b>		453,00	530,00	535,00
12.00X20	<b>8.5x20</b>		476,00	553,00	558,00
12.00X20	<b>10.0x20</b>		534,00	611,00	616,00
12.00x24	<b>8.5x24</b>	730,00	730,00	851,00	856,00
14.00x24	<b>10.0x24</b>	813,00	813,00	886,00	891,00

**PER ALTRE MISURE E MODELLI RICHIEDERE OFFERTA**

## CERCHIETTI DI TENUTA

Descrizione	Misura	Prezzo	Descrizione	Misura	Prezzo
Balconata	3.00D-8	16,00	Balconata	8.00G-12	25,00
Elastico	3.00D-8	16,00	Elastico	8.00G-12	22,00
Tagliola	3.00D-8	13,00	Tagliola	8.00G-12	21,00
Balconata	4.33R-8	16,00	Balconata	5.5-15	21,00
Elastico	4.33R-8	16,00	Elastico	5.5-15	20,00
Balconata	4.00E-9	17,00	Tagliola	5.5-15	20,00
Elastico	4.00E-9	16,00	Balconata	6.5-15	21,00
Tagliola	4.00E-9	13,00	Elastico	6.5-15	20,00
Balconata	6.00E-9	17,00	Tagliola	6.5-15	20,00
Elastico	6.00E-9	16,00	Balconata	7.0-15	30,00
Tagliola	6.00E-9	13,00	Elastico	7.0-15	20,00
Balconata	5.00F-10	20,00	Tagliola	7.0-15	20,00
Elastico	5.00F-10	16,00	Balconata	8.0-15	28,00
Tagliola	5.00F-10	15,00	Elastico	8.0-15	20,00
Balconata	6.50F-10	20,00	Tagliola	8.0-15	20,00
Elastico	6.50F-10	16,00	Balconata	9.75-15	30,00
Tagliola	6.50F-10	15,00	Elastico	9.75-15	20,00
Balconata	5.00S-12	22,00	Tagliola	9.75-15	20,00
Elastico	5.00S-12	20,00			
Tagliola	5.00S-12	16,00			

## RIFLANGIATURE CERCHI

Sezione gomma	Sezione cerchio	Listino riflangiatura Euro
4.00-8	3.00D-8	64,00
5.00-8	3.00D-8	64,00
15X4.5-8	3.00D-8	64,00
16X6-8	4.33R-8	64,00
18X7-8	4.33R-8	64,00
600-9	4.00E-9	72,00
21X8-9	6.00E-9	72,00
6.50-10	5.00F-10	72,00
23X9-10	6.50F-10	72,00
200/50-10	6.50F-10	72,00
7.00-12	5.00S-12	96,00
8.25-12	5.00S-12	96,00
23X10-12	8.00G-12	96,00
27X10-12	8.00G-12	96,00
7.00-15	5.5-15	113,00
200-15	6.5-15	113,00
7.50-15	6.5-15	113,00
8.25X15	6.5-15	113,00
8.15X15	7.0-15	113,00
250-15	7.0-15	113,00
300-15	8.0-15	113,00
355/65-15	9.75-15	113,00

## MOZZI PORTACUSHION NUOVI

Diametro di calettamento in mm.	Listino Euro
* X * X minore 203	128,00
* X * X 203	160,00
* X * X 254	198,00
* X * X 267	198,00
* X * X 286	198,00
* X * X 308	252,00
* X * X 381	315,00
* X * X 406	341,00
* X * X 508	533,00
* X * X 559	896,00

# CUSHION TRELLEBORG

BASE IN ACCIAIO (IN POLLICI)

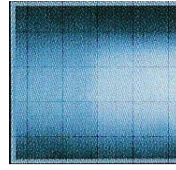

FL

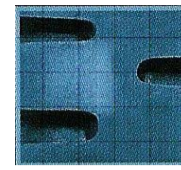

GL

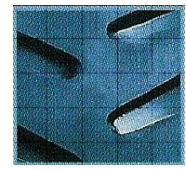

GS

Diametro ruota D / W - d <sub>0</sub>	Esecuzione	Profilo	Euro	Qualità	Capacità carico/ruota (kg) con velocità di marcia km/h				Capacità carico/ruota (kg) con velocità max. per carrelli elev.			
					6	10	16	20	fino a 10 km/h max.		fino a 16 km/h max.	
									Ruota portante	Ruota diretr.	Ruota portante	Ruota diretr.
10x4x6.1/4 254x102x159 mm	z ST	FL	<b>190,80</b>	GST	850	640	510	420	780	640	700	590
10x4x6.1/2 254x102x165 mm	z ST	FL	<b>171,50</b>	GST	850	640	510	420	780	640	695	585
10x5x6.1/2 254x127x165 mm	z ST	FL	<b>187,20</b>	GST	995	795	600	500	1015	835	905	760
10.1/2x5x6.1/2 267x127x165 mm	z ST	FL/GL	<b>185,30</b>	GST	1050	840	630	525	1070	880	960	810
13x3.1/2x8 330x89x203 mm	z ST	GL	<b>182,60</b>	GST	860	690	520	430	790	650	700	590
13x4.1/2x8 330x114x203 mm	z ST	FL/GL	<b>195,50</b>	GST	1100	880	660	550	1120	920	1000	840
14x4.1/2x8 356x114x203 mm	z ST	FL/GL	<b>211,30</b>	GST	1150	920	690	580	1170	960	1045	875
13x5x8 330x127x203 mm	z ST	GL	<b>208,50</b>	GST	1290	1050	760	645	1290	1060	1150	965
13.1/2x5.1/2x8 343x140x203 mm	z ST	FL/GL	<b>219,70</b>	GST	1480	1190	1080	900	1510	1240	1345	1130
14x5x10 356x127x254 mm	z ST	FL	<b>202,90</b>	GST	1310	1050	950	770	1335	1100	1200	1000
15.1/2x5x10 394x127x254 mm	z ST	FL/GL	<b>235,20</b>	GST	1300	1050	780	650	1470	1210	1315	1100
16x5x10.1/2 406x127x267 mm	z ST	FL/GL	<b>244,50</b>	GST	1350	1075	810	680	1510	1240	1345	1130
16x6x10.1/2 406x152x267 mm	z ST	FL/GL	<b>260,30</b>	GST	1575	1250	950	790	1910	1570	1710	1435
16x7x10.1/2 406x178x267 mm	z ST	GL	<b>318,60</b>	GST	1800	1450	1075	900	2325	1910	2070	1740
15x5x11.1/4 381x127x286 mm	z ST	FL/GL	<b>207,50</b>	GST	1440	1160	865	720	1390	1140	1240	1040
16.1/4x5x11.1/4 413x127x286 mm	z ST	FL/GL	<b>231,70</b>	GST	1375	1100	825	690	1530	1250	1360	1145
15x6x11.1/4 381x152x286 mm	z ST	FL/GL	<b>244,50</b>	GST	1510	1210	905	755	1715	1410	1535	1290
16.1/4x6x11.1/4 413x152x286 mm	z ST	FL/GL	<b>260,30</b>	GST	1600	1275	960	800	1920	1580	1715	1440
16.1/4x7x11.1/4 413x178x286 mm	z ST	GL	<b>305,60</b>	GST	1825	1450	1100	910	2325	1900	2060	1735
17x5x12.1/8 432x127x308 mm	z ST	FL/GL	<b>254,60</b>	GST	1505	1200	900	760	1570	1290	1400	1180
18x5x12.1/8 457x127x308 mm	z ST	FL/GL	<b>276,90</b>	GST	1500	1200	900	750	1640	1350	1470	1230
17x6x12.1/8 432x152x308 mm	z ST	GL	<b>276,90</b>	GST	1655	1320	985	825	1980	1630	1770	1485
18x6x12.1/8 457x152x308 mm	z ST	FL/GL	<b>291,70</b>	GST	1750	1400	1050	880	2100	1720	1870	1575
18x7x12.1/8 457x178x308 mm	z ST	FL/GL	<b>314,90</b>	GST	2000	1600	1200	1000	2550	2100	2280	1910

**NATUR= MESCOLA SPECIALE ANTITRACCIA BIANCA +30%**

# CUSHION TRELLEBORG

BASE IN ACCIAIO (IN POLLICI)

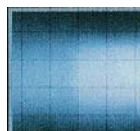

FL

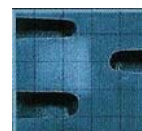

GL



GS

Diametro ruota D / W - d <sub>0</sub>	Esecuzione	Profilo	Euro	Qualità	Capacità carico/ruota (kg) con velocità di marcia km/h				Capacità carico/ruota (kg) con velocità max. per carrelli elev.			
									fino a 10 km/h max.		fino a 16 km/h max.	
					6	10	16	20	Ruota portante	Ruota diretr.	Ruota portante	Ruota diretr.
18x8x12.1/8 457x203x308 mm	z ST	FL/GL/HT	<b>363,90</b>	GST	2250	1800	1350	1125	3000	2475	2680	2250
18x9x12.1/8 457x229x308 mm	z ST	FL/GL	<b>420,40</b>	GST	2500	2000	1500	1250	3450	2850	3090	2600
21x7x15 533x178x381 mm	z ST	FL/GL/HT	<b>427,90</b>	GST	2400	1925	1450	1200	2875	2350	2560	2150
21x8x15 533x203x381 mm	z ST	FL/GL	<b>451,70</b>	GST	2700	2150	1625	1350	3375	2775	3025	2540
21x9x15 533x229x381 mm	z ST	FL/GL	<b>574,90</b>	GST	3000	2400	1800	1500	3900	3200	3475	2920
22x7x16 559x178x406 mm	z ST	FL/GL	<b>413,90</b>	GST	2620	2095	1570	1335	2975	2450	2650	2230
22x8x16 559x203x406 mm	z ST	FL/GL	<b>451,70</b>	GST	2825	2250	1700	1400	3500	2875	3130	2625
22x9x16 559x229x406 mm	z ST	FL/GL/HT	<b>494,40</b>	GST	3150	2525	1900	1575	4050	3325	3600	3025
22x10x16 559x254x406 mm	z ST	FL/GL	<b>528,80</b>	GST	3475	2775	2135	1750	4575	3750	4080	3425
22x12x16 559x305x406 mm	z ST	FL/GL	<b>675,70</b>	GST	4125	3300	2475	2075	5625	4625	5030	4225
22x14x16 559x356x406 mm	z ST	FL	<b>861,80</b>	GST	5370	4300	3155	2620	6715	5515	5995	5035
22x16x16 559x406x406 mm	z ST	FL	<b>1.114,30</b>	GST	6210	4970	3650	3030	7765	6375	6930	5825
26x7x20 660x178x508 mm	z ST	FL	<b>659,10</b>	GST	2800	2250	1675	1400	3375	2775	3000	2525
28x10x22 711x254x559 mm	z ST	FL/GL	<b>827,50</b>	GST	4375	3500	2595	2165	5470	4495	4885	4110
28x12x22 711x305x559 mm	z ST	FL/GL	<b>956,10</b>	GST	5400	4320	3200	2665	6750	5545	6025	5060
28x14x22 711x356x559 mm	z ST	FL	<b>1.515,90</b>	GST	6425	5140	3805	3170	8030	6595	7170	6020

**NATUR= MESCOLA SPECIALE ANTITRACCIA BIANCA +30%**

# ANELLI IN GOMMA PIENA

BASE CON INTRECCIO D' ACCIAIO (MM)

Dimensione ruota D / W - d <sub>0</sub>	Esecuzione	Battistrada	Euro
105/45-65	z DG	MH20/FL	31,60
125/50-75	km DG	MH20/FL	24,00
125/50-75	z DG	MH20/FL	24,00
150/50-100	km DG	MH20/FL	24,00
150/50-100	z DG	MH20/FL	24,00
160/50-100	km DG	MH20/FL	24,90
160/50-100	z DG	MH20/FL	24,90
175/75-100	z DG	MH20/FL	34,00
180/75-100	km DG	MH20/FL	34,90
200/75-100	km DG	MH20/FL	47,30
200/75-100	z DG	MH20/FL	53,10
200/85-105	km DG	MH20/FL	67,10
200/85-105	z DG	MH20/FL	67,90
180/50-120	km DG	MH20/FL	28,40
180/50-120	z DG	MH20/FL	28,40
230/75-120	z DG	MH20/FL	54,80
200/50-140	km DG	MH20/FL	27,50
200/50-140	z DG	MH20/FL	27,50
250/75-140	km DG	MH20/FL	61,30
250/75-140	z DG	MH20/FL	61,30
250/100-140	z DG	MH20/FL	79,60
250/130-140	z DG	MH20/FL	91,10
200/60-150	z DG	MH20/FL	37,30
230/50-170	km DG	MH20/FL	30,00
230/50-170	z DG	MH20/FL	30,00
250/60-170	km DG	MH20/FL	42,40
250/60-170	z DG	MH20/FL	42,40
260/60-170	z DG	MH20/FL	44,80
250/75-170	km DG	MH20/FL	53,10
280/75-170	z DG	MH20/FL	65,60
250/80-170	z DG	MH20/FL	58,90
300/85-170	z DG	MH20/FL	85,20
310/100-170	z DG	MH20/FL	100,10
270/105-170	z DG	MH20/FL	93,70
250/50-190	km DG	MH20/FL	31,60
250/50-190	z DG	MH20/FL	31,60
250/60-190	z DG	MH20/FL	42,40
280/60-190	z DG	MH20/FL	48,00
310/75-200	km DG	MH20/FL	69,70
285/100-200	km DG	MH20/FL	128,30
310/120-200	ks DG	MH20/FL	135,70
310/140-200	ks DG	MH20/FL	161,20
300/90-203	z DG	MH20/FL	82,00
300/100-203	km DG	MH20/FL	90,20
300/100-203	z DG	MH20/FL	90,20
313/130-203	km DG	MH20/FL	128,30
280/50-220	km DG	MH20/FL	37,30
280/50-220	z DG	MH20/FL	37,30
300/50-220	km DG	MH20/FL	42,40
310/60-220	z DG	MH20/FL	58,00
280/75-220	z DG	MH20/FL	58,90
300/75-220	km DG	MH20/FL	61,30
300/75-220	z DG	MH20/FL	61,30
310/120-220	z DG	MH20/FL	110,00
405/160-250	ks DG	MH20/FL	220,80

**ANELLI IN GOMMA PIENA****BASE CON INTRECCIO D' ACCIAIO (MM)**

Dimensione ruota D / W - d <sub>0</sub>	Esecuzione	Battistrada	Euro
360/60-270	km DG	MH20/FL	64,70
360/60-270	z DG	MH20/FL	64,70
360/75-270	z DG	MH20/FL	82,90
360/75-270	km DG	MH20/FL	74,50
360/85-270	km DG	MH20/FL	85,20
360/85-270	z DG	MH20/FL	85,20
400/65-305	z DG	MH20/FL	77,00
400/75-305	km DG	MH20/FL	86,90
400/75-305	z DG	MH20/FL	86,90
415/90-305	km DG	MH20/FL	116,80
415/90-305	z DG	MH20/FL	116,80
415/100-305	km DG	MH20/FL	130,80
415/100-305	z DG	MH20/FL	130,80
455/100-305	z DG	MH20/FL	163,70
405/130-305	z DG	MH20/FL	172,10
425/150-305	z DG	MH20/FL	229,90
500/85-370	z DG	MH20/FL	143,90
520/100-370	z DG	MH20/FL	192,80
525/120-370	z DG	MH20/FL	234,00
500/125-370	z DG	MH20/FL	272,10
500/65-410	z DG	MH20/FL	91,10
560/100-410	z DG	MH20/FL	231,50
550/120-410	z DG	MH20/FL	231,50
590/120-410	z DG	MH20/FL	314,10
610/150-410	z DG	MH20/FL	382,00
550/160-410	z DG	MH20/FL	320,80
540/200-410	z DG	MH20/FL	396,00
620/200-410	z DG	MH20/FL	559,50
645/250-410	z DG	MH20/FL	657,70
645/300-410	z DG	MH20/FL	680,90
645/200-480	z DG	MH20/FL	593,40
750/75-640	z DG	MH20/FL	318,30

**ANELLI IN GOMMA PIENA****BASE CON INTRECCIO D' ACCIAIO (POLLICI)**

Dimensione ruota D / W - d <sub>0</sub>	Esecuzione	Battistrada	Euro
13.1/2x5.1/2x8 343x140x203 mm	ks DG	MH20/FL	157,10
16x5x10.1/2 406x127x267 mm	ks DG	MH20/FL	166,30
16x6x10.1/2 406x152x267 mm	ks DG	MH20/FL	172,90
16x7x10.1/2 406x178x267 mm	ks DG	MH20/FL	181,10
18x7x12.1/8 457x178x308 mm	ks DG	MH20/FL	229,90
21x9x13 533x229x330 mm	ks DG	MH20/FL	374,40
21x9x15 533x229x381 mm	ks DG	MH20/FL	349,60

**NATUR= MESCOLA SPECIALE ANTITRACCIA BIANCA +30%**

# ANELLI IN GOMMA PIENA

BASE IN ACCIAIO (MM)

Diametro ruota  D / W - d <sub>0</sub>	Esecuzione	Profilo	Euro	Qualità	Capacità carico/ruota (kg) con velocità di marcia km/h				Capacità carico/ruota (kg) con velocità max. per carrelli elev.			
									fino a 10 km/h max.		fino a 16 km/h max.	
									Ruota portante	Ruota diretr.	Ruota portante	Ruota diretr.
					6	10	16	20				
125/50-75	z ST	FL	<b>79,80</b>	GST	160	130						
150/50-100	z ST	FL	<b>90,90</b>	GST	225	180						
160/50-100	z ST	FL	<b>82,60</b>	GST	250	200						
150/75-100	z ST	FL	<b>82,60</b>	GST	375	300	230	190				
200/75-100	z ST	FL	<b>116,90</b>	GST	500	400	300	250				
200/85-105	z ST	FL	<b>202,90</b>	GST	550	440	330	280				
200/130-105	z ST	FL	<b>273,30</b>	GST	750	600	450	380	880	725	785	660
180/75-120	z ST	FL	<b>95,50</b>	GST	475	380	290	240				
200/50-140	z ST	FL	<b>103,00</b>	GST	350	280						
250/75-140	z ST	FL	<b>171,50</b>	GST	670	440	400	350	560	460	500	420
250/130-140	z ST	FL/GS	<b>175,20</b>	GST	975	780	590	490	1065	875	950	800
254/90-145	z ST	FL	<b>194,60</b>	GST	670	545	395	285				
250/90-150	z ST	FL	<b>169,50</b>	GST	670	545	395	285				
220/60-160	z ST	FL	<b>145,60</b>	GST	450	360	270	230				
230/75-170	z ST	FL	<b>137,20</b>	GST	625	500	380	310				
250/80-170	z ST	FL	<b>124,30</b>	GST	675	540	410	340				
260/85-170	z ST	FL/GL	<b>223,30</b>	GST	775	620	465	390				
300/85-170	z ST	FL	<b>236,30</b>	GST	800	640	480	400				
250/105-170	z ST	FL	<b>146,50</b>	GST	845	640	510	420	785	645	700	590
260/105-170	z ST	FL/GS	<b>179,80</b>	GST	875	700	530	440	825	675	735	615
260/130-170	z ST	FL	<b>216,90</b>	GST	1050	840	630	525	1065	875	950	795
250/50-190	z ST	FL	<b>202,90</b>	GST	450	360	270	230				
250/85-190	z ST	FL	<b>174,30</b>	GST	745	595	455	370				
300/90-203	z ST	FL	<b>190,80</b>	GST	900	720	540	450				
300/100-203	z ST	FL/GS	<b>202,90</b>	GST	975	780	590	490	870	715	775	650
313/130-203	z ST	FL/GS	<b>249,10</b>	GST	1150	920	690	580	1260	1035	1125	945
310/60-220	z ST	FL	<b>188,10</b>	GST	650	520	390	330				
285/75-220	z ST	FL	<b>157,60</b>	GST	725	580	440	360				
300/75-240	z ST	FL	<b>185,30</b>	GST	700	560	420	350				
360/60-270	z ST	FL	<b>137,20</b>	GST	750	600	450	380				
360/75-270	z ST	FL	<b>A.R.</b>	GST	950	760	570	430				
360/85-270	z ST	FL	<b>206,60</b>	GST	1050	840	630	530				
450/120-300	z ST	FL	<b>353,60</b>	GST	1525	1225	920	760	1500	1230	1340	1125
405/65-305	z ST	FL	<b>248,40</b>	GST	900	720	540	450				

**NATUR= MESCOLA SPECIALE ANTITRACCIA BIANCA + 30%**

# ANELLI IN GOMMA PIENA

**BASE IN ACCIAIO (MM)**

Diametro ruota  D / W - d <sub>0</sub>	Esecuzione	Profilo	Euro	Qualità	Capacità carico/ruota (kg) con velocità di marcia km/h				Capacità carico/ruota (kg) con velocità max. per carrelli elev.			
									fino a 10 km/h max.		fino a 16 km/h max.	
									Ruota portante	Ruota diretr.	Ruota portante	Ruota diretr.
					6	10	16	20				
415/75-305	z ST	FL	<b>190,80</b>	GST	1000	800	600	500				
415/90-305	z ST	FL	<b>263,10</b>	GST	1150	920	690	580				
415/100-305	z ST	FL	<b>261,10</b>	GST	1250	1000	750	630	1115	915	1000	835
405/130-305	z ST	FL/GS	<b>264,80</b>	GST	1500	1200	900	750	1510	1240	1350	1135
425/150-305	z ST	FL	<b>304,80</b>	GST	1800	1450	1100	900	1910	1570	1700	1135
405/260-305	z ST	FL	<b>337,10</b>	GST	2820	2265	1710	1410	3325	2730	2970	2495
425/300-305	z ST	FL	<b>498,00</b>	GST	3600	2890	2180	1800	4245	3490	3790	3185
450/300-305	z ST	FL	<b>408,30</b>	GST	3945	3165	2385	1970	4650	3820	4145	3480
500/85-370	z ST	FL	<b>399,10</b>	GST	1300	1050	780	650				
500/100-370	z ST	FL	<b>386,20</b>	GST	1500	1200	900	750	1270	1040	1135	955
520/120-370	z ST	FL	<b>324,10</b>	GST	1775	1420	1065	890	1670	1370	1490	1255
500/140-370	z ST	FL	<b>428,70</b>	GST	1875	1500	1125	940	1995	1640	1785	1495
610/100-410	z ST	FL	<b>550,00</b>	GST	1675	1350	1000	840	1265	1040	1130	950
550/120-410	z ST	FL	<b>405,60</b>	GST	1825	1450	1100	910	1750	1440	1565	1315
610/150-410	z ST	FL	<b>677,40</b>	GST	2250	1800	1350	1125	2505	2055	2235	1880
550/160-410	z ST	FL	<b>458,40</b>	GST	2250	1800	1350	1125	2550	2100	2280	1915
630/180-410	z ST	FL	<b>746,00</b>	GST	2500	2000	1500	1250	3300	2710	2945	2475
620/200-410	z ST	FL	<b>780,20</b>	GST	3000	2400	1800	1500	3790	3110	3380	2840
670/200-410	z ST	FL	<b>A.R.</b>	GST	3940	3235	2955	2345	3940	3235	3515	2955
645/250-410	z ST	FL	<b>1.156,00</b>	GST	3915	3125	2335	1960	4810	3930	4180	3430
645/300-410	z ST	FL	<b>1.150,30</b>	GST	4700	3750	2800	2350	6060	4960	5275	4330
680/150-470	z ST	FL	<b>860,80</b>	GST	2500	2000	1500	1250	2690	2210	2400	2020
710/300-470	z ST	FL	<b>1.597,30</b>	GST	4000	3200	2400	2000	6525	5340	5680	4660
645/200-480	z ST	FL	<b>786,80</b>	GST	3100	2475	1850	1550	3865	3175	3450	2900
660/203-480	z ST	GL	<b>710,80</b>	GST	3400	2740	2400	1970	3700	3035	3220	2645
660/250-480	z ST	GL/GS	<b>856,20</b>	GST	3750	3000	2250	1875	4785	3915	4160	3415
705/180-485	z ST	FL	<b>1.170,80</b>	GST	2650	2125	1600	1325	3590	2950	3205	2695
760/250-500	z ST	FL	<b>1.460,30</b>	GST	3800	3050	2275	1900	5440	4450	4730	3885
780/200-555	z ST	FL	<b>1.011,50</b>	GST	3325	2650	2000	1675	4485	3685	4000	3365
854/320-600	z ST	FL	<b>2.153,40</b>	GST	5000	4475	3350	2800	8165	6680	7105	5835
926/240-670	z ST	FL	<b>1.801,80</b>	GST	4200	3350	2525	2100	5970	4885	5195	4265
968/240-670	z ST	FL	<b>1.849,80</b>	GST	4200	3350	2525	2100	6095	4985	5300	4350

**NATUR= MESCOLA SPECIALE ANTITRACCIA BIANCA +30%**

**ANELLI IN VULKOLLAN E POLIURETANO**

Misura	Tipo	Prezzo €
150/50X100	ZST FL	73,89
150/75X100	ZST FL	85,74
150/130X100	ZST FL	173,98
200/75X100	ZST FL	151,79
180/100X105	ZST FL	185,97
180/100X105	KM	190,55
200/85X105	ZST FL	227,15
200/85X105	KM	215,88
180/50X120	ZST FL	100,34
180/50X120	KM	75,80
200/105X120	ZST FL	213,60
200/50X140	ZST FL	113,07
200/50X140	KM	133,51
250/75X140	ZST FL	307,03
250/130X140	ZST FL	373,41
250/80X170	ZST FL	199,19
250/105X170	ZST FL	289,09
285/100X200	KM	273,07
300/90X203	ZST FL	288,17
300/100X203	ZST FL	395,73
343/114X225	ZST FL/GL	444,60
343/114X225	KM	396,51
345/115X245	ZST FL	405,17
345/140X245	ZST FL	504,74
350/110X270	ZST FL	381,01
254X102X165(10X4X6 ½)	ZST FL	323,29
254X127X165 (10X5X6 ½)	ZST FL	443,55

## RUOTE E RULLI PER TRANSPALLET

Misure mm. diametroxlarghezza	Materiali	Codice articolo	Prezzo €
70X70	ACCIAIO+POL	1529	17,45
75X62	ACCIAIO+POL	1506	16,15
75X76	ACCIAIO+POL	1528	19,27
80X54	ACCIAIO+POL	1519	16,37
80X54	ACCIAIO+POL	1520	17,58
80X70	ACCIAIO+POL	1533	15,40
80X80	ACCIAIO+POL	1534	18,94
80X90	ACCIAIO+POL	1535	17,66
82X60	ACCIAIO+POL	1552	18,29
82X70	ACCIAIO+POL	1537	18,29
82X100	ACCIAIO+POL	1538	23,76
85X40	ACCIAIO+POL	1712	18,29
85X70	ACCIAIO+POL	1530	16,36
85X75	ACCIAIO+POL	1594	19,89
85X80	ACCIAIO+POL	1532	18,41
85X90	ACCIAIO+POL	1531	18,26
85X95	ACCIAIO+POL	1668	23,49
85X100	ACCIAIO+POL	1536	19,15
82X34	GHISA+POL	7003	15,99
125X40	GHISA+POL	7010	31,82
150X40	GHISA+POL	7016	36,86
150X50	GHISA+POL	7020	44,73
150X50	GHISA+POL	7021	45,19
175X40	GHISA+POL	7025	41,84
200X40	GHISA+POL	7028	51,42
200X50	GHISA+POL	7031	59,80
100X40	ALLUM.+GOMMA	2000	10,75
125X50	ALLUM.+GOMMA	2002	18,73
160X50	ALLUM.+GOMMA	2005	22,53
160X50	ALLUM.+GOMMA	2006	22,69
180X50	ALLUM.+GOMMA	2007	26,41
180X50	ALLUM.+GOMMA	2008	26,57
200X50	ALLUM.+GOMMA	2009	26,32
230X50	ALLUM.+GOMMA	2011	42,85
230X50	ALLUM.+GOMMA	2012	43,01
250X60	ALLUM.+GOMMA	2013	60,72
250X60	ALLUM.+GOMMA	2014	60,92

***Eseguiamo rivestimenti in gomma e poliuretano su qualsiasi tipo di ruota. Per conoscere il prezzo del rivestimento, è necessario che ci comunichiate i seguenti dati:***

- \* diametro esterno della ruota compreso il rivestimento
- \* larghezza della ruota
- \* diametro del metallo sul quale viene applicato il rivestimento
- \* tipo di rivestimento (gomma nera, gomma bianca, poliuretano da 65 a 95 SHORE)
- \* tipo di battistrada (liscio o scolpito)

***Disponiamo in magazzino di un' ampia gamma di ruote complete delle seguenti marche:***

ATLET	FENWICH
BT	LIFTER
CATERPILLAR	MIC
CESAB	OMG
CROWN	ORMIC
DECA	OM PIMESPO
HYSTER	ROCLA
ICEM	SAMAG
JUNGHEINRICH	STILL
AMEISE	WAGNER
LANCING	YALE
LINDE	

Per maggiori informazioni Vi preghiamo di contattare il ns. ufficio vendite che e' sempre a Vostra disposizione eventuali chiarimenti



# COVA CLAUDIO & FIGLI GOMME snc

Ricostruzione gomme  
Vendita gomme e cerchi nuovi per carrelli elevatori  
Applicazioni tecniche della gomma

le Gomme che Cerchi

Spett. Ditta

Prodotto	Sconto
Ruote superelastiche ricostruite "100% COVA"	
Ruote superelastiche ricostruite TRADE WORK ANTITRACCIA	
Ruote superelastiche nuove ORCA	
Ruote superelastiche nuove BERGOUGNAN ELITE XP	
Gomme pneumatiche radiali MICHELIN XZM	
Gomme pneumatiche convenzionali complete TRELLEBORG T-800	
Gomme pneumatiche convenzionali complete TRELLEBORG T-900	
Cerchi nuovi	
Cerchietti di tenuta	
Riflangiature cerchi	
Mozzi portacushion	
Anelli cuschion Trelleborg Zst (in pollici)	
Anelli in gomma piena Zdg (base intreccio d'acciaio) e K (conici)	
Anelli in gomma piena Trelleborg Zst (millimetrici)	
Anelli in vulkollan e poliuretano	
Ruote e rulli per transpallet	
MONTAGGIO SU CERCHIO RUOTA 8"-9"-10"	
MONTAGGIO SU CERCHIO RUOTA 12"-15"	
MONTAGGIO SU CERCHIO RUOTA DA 20"	

DATA



Casalmaggiore (CR) - 26041 Via Lamari, 15 - Tel. 0375 42186 - Fax 0375 200940  
Registro Imprese, Cod.Fisc. e Part. IVA: 01021030190

Web: [www.covaclaudiogomme.it](http://www.covaclaudiogomme.it) - E-mail: [info@covaclaudiogomme.it](mailto:info@covaclaudiogomme.it)

**REturn**  
parco cerchi da rotazione